



REPUBBLICA ITALIANA MINISTERO DELL'INTERNO

CA74019IV

CARTA DI IDENTITÀ / IDENTITY CARD

COMUNE DI / MUNICIPALITY

SILVI

COGNOME / SURNAME

VALLERIANI

NOME / NAME

ALESSANDRO

LUOGO E DATA DI NASCITA
PLACE AND DATE OF BIRTH

ATRI (TE) 08.06.1983

SESSO
SEX

M

STATURA
HEIGHT

185

EMISSIONE / ISSUING

03.06.2021

CITTADINANZA
NATIONALITY

ITA

SCADENZA / EXPIRY

08.06.2031

FIRMA DEL TITOLARE
HOLDER'S SIGNATURE

Alessandro Valleriani

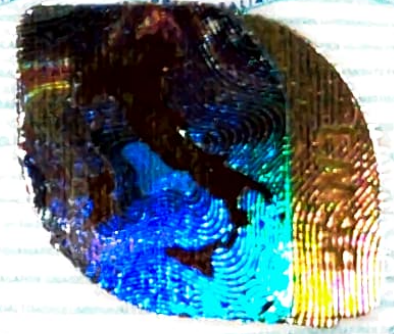

Comune di Elice Prot. n. 0004342 del 15-09-2021 arrivo Cat. 4 Cl. 4

**COGNOME E NOME DEL PADRE E DELLA MADRE O DI CHI NE FA LE VECI
FATHER AND MOTHER'S-TUTOR'S NAME**

**CODICE FISCALE
FISCAL CODE
VLLSN83H08A488Z**

**ESTREMI ATTO DI NASCITA
395 p1 SA-1983 067004**

**INDIRIZZO DI RESIDENZA / RESIDENCE
CONTRADA SANTO STEFANO, PL. 26 SILVI (TE)**



**C<ITACA74019IY1<<<<<<<<<<<<<<<<<<<
8306085M3106084ITA<<<<<<<<<<<<<8
VALLERIANI<<ALESSANDRO<<<<<<<<<<<<<<<<<**